

Santa Rosa, 15 de enero de 2026

**REPORTE DE AVANCE DE OBRA
EMPREDIMIENTO: ALAMOS XI**

Estimados Inversores

Tenemos el agrado de dirigirnos a Uds. con motivo de informarles que durante el mes de febrero 2026, estaremos dando inicio a la construcción del emprendimiento Alamos XI, ubicado en Don Bosco 331 de la ciudad de Santa Rosa.

Nuestra intención es enviarles un informe periódico con una breve descripción de las principales novedades que surjan del emprendimiento que estamos desarrollando juntos.

Para visualizar el avance de las tareas que hacen a la construcción del emprendimiento, de manera fácil y sencilla, van a encontrar debajo, un gráfico de avance de obra.

En el gráfico de avance van a notar que en la primera columna se pueden apreciar las tareas que componen los principales rubros de la obra y en la primera fila, se detallan las fechas en las que se estima la realización de las mismas.

Luego, en el cuadro principal, se puede visualizar una barra de avance en color gris, que indica la fecha estimada de inicio de la tarea y la fecha de finalización de la misma. Esta barra se irá pintando en color naranja, en la medida que el ítem avance en su ejecución, a la vez que se indica en números el porcentaje de avance de dicha tarea.

Por último, en la fila inferior, se puede visualizar cual es el avance físico total de la obra al momento de la elaboración del informe. En la medida que la obra avance, la barra blanca se irá tomando de color verde y se detallará en número el porcentaje de avance de la obra.

En esta oportunidad queremos comentarles que la obra se encuentra en una etapa inicial, habiéndose realizado el desmalezado del terreno y dado inicio a las tareas de demolición manual de la estructura existente.

A continuación, se puede visualizar el gráfico con el avance de obra actualizado al día de la fecha.

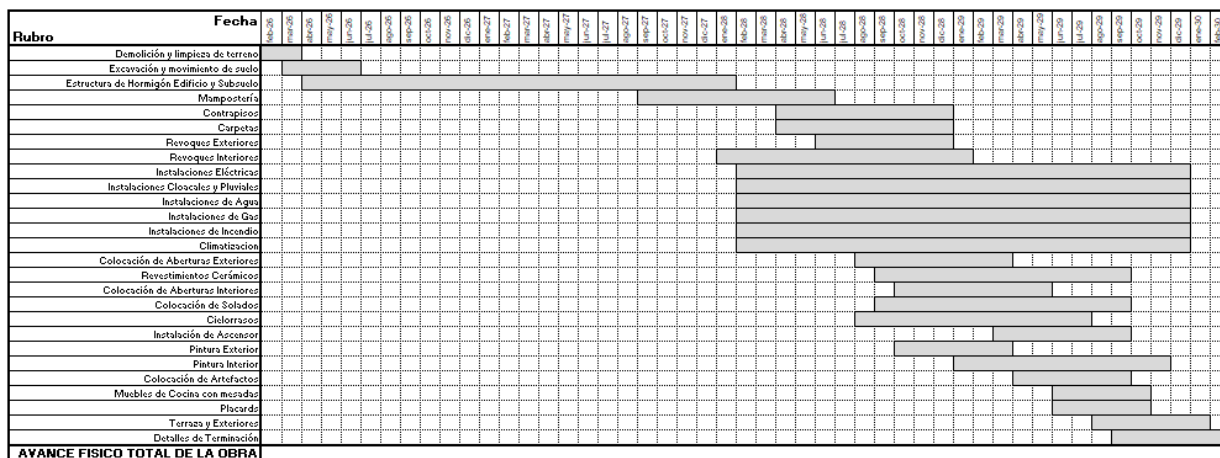

Como complemento del gráfico de avance de obra, les informamos que en los próximos períodos continuaremos con las tareas de demolición manual y mecánica de la estructura existente, junto con la limpieza de escombros y del terreno y se procederá a la nivelación del terreno y al inicio de la estructura de fundación del edificio.

Estamos en contacto y ante cualquier inquietud que les surja, no duden en comunicarse con nosotros.

Aprovechamos la oportunidad para enviarles un muy afectuoso saludo.

Gracias por confiar en nosotros.

Grupo GIF
0810-2222-443
e-mail: info@grupogif.com.ar
web: www.grupogif.com.ar