

REPORTE DE AVANCE DE OBRA EMPREDIMIENTO: ACACIAS VII

Tenemos el agrado de dirigirnos a Uds. con motivo de informarles que durante el mes de febrero 2026, estaremos dando inicio a la construcción del emprendimiento Acacias VII, ubicado en la calle Di Gerónimo 55 de la ciudad de Trenque Lauquen.

Nuestra intención es enviarles un informe periódico con una breve descripción de las principales novedades que surjan del emprendimiento que estamos desarrollando juntos.

Para visualizar el avance de las tareas que hacen a la construcción del edificio, de manera fácil y sencilla, van a encontrar debajo, un gráfico de avance de obra.

En el gráfico de avance van a notar que en la primera columna se pueden apreciar las tareas que componen los principales rubros de la obra y en la primera fila, se detallan las fechas en las que se estima la realización de las mismas.

Luego, en el cuadro principal, se puede visualizar una barra de avance en color gris, que indica la fecha estimada de inicio de la tarea y la fecha de finalización de la misma. Esta barra se irá pintando en color naranja, en la medida que el ítem avance en su ejecución, a la vez que se indica en números el porcentaje de avance de dicha tarea.

Por último, en la fila inferior, se puede visualizar cual es el avance físico total de la obra al momento de la elaboración del informe. En la medida que la obra avance, la barra blanca se irá tornando de color verde y se detallará en número el porcentaje de avance de la obra.

En nuestro primer informe queremos contarles que la obra se encuentra en etapa inicial, habiéndose ejecutado el cerco de obra, gestionado el corte del servicio eléctrico y dado inicio a la demolición manual de la construcción existente.

También se realizaron tareas de poda de árboles y corte de pasto en el terreno.

A continuación, se puede visualizar el gráfico con el avance de obra.

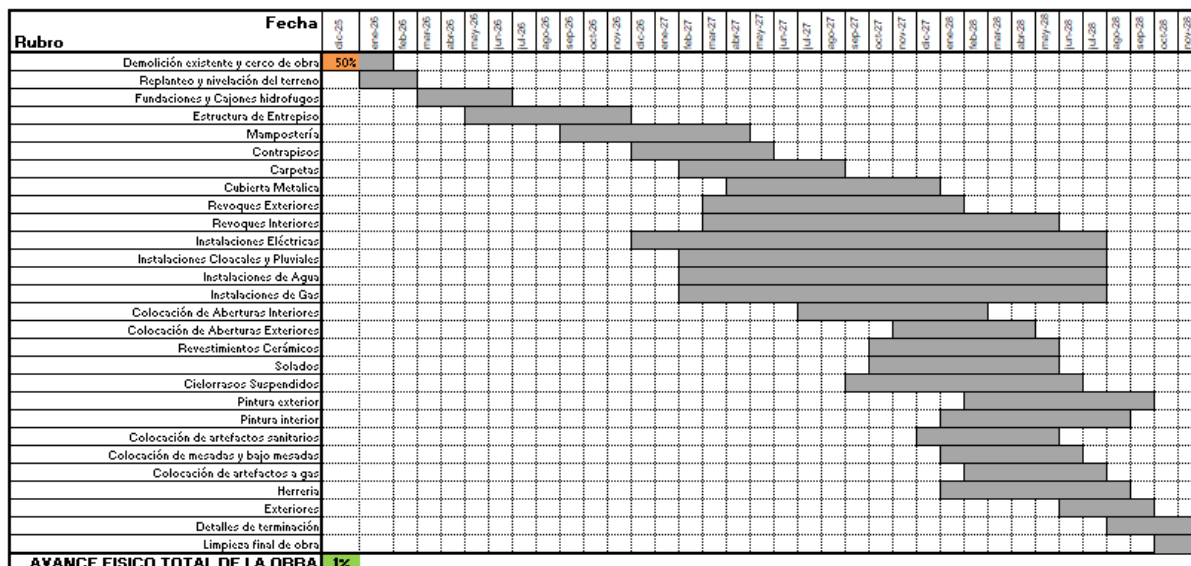

Como complemento del gráfico de avance de obra, les informamos que durante los meses de enero y febrero se procederá a la limpieza y nivelación del terreno mediante trabajos mecanizados.

Posteriormente, se contratará un agrimensor para la realización del replanteo del lote y la colocación de ejes de obra.

También se gestionará la conexión de los servicios de energía eléctrica y agua.

Estamos en contacto y ante cualquier inquietud que les surja, no duden en comunicarse con nosotros.

Aprovechamos la oportunidad para enviarles un muy afectuoso saludo.

Gracias por confiar en nosotros.

Grupo GIF
02346-15416294
e-mail: info@grupogif.com.ar
web: www.grupogif.com.ar